Nokkakytkin vaihto - U3/8T/Z38/A-0-K - Sontheimer

Sähkönumero
36 044 27

Yleisnimi ja tuotesarja
Nokkakytkin vaihto

Tekninen nimi
U3/8T/Z38/A-0-K

Pitkä tuotenimi
U3/8T/Z38/A-0-K (3- Napainen) (DIN-kisko/aukko asennus)

GTIN-koodi
6410036044277

Toimittajan tuotekoodi
U3/8T/Z38/A-0-K

Toimittajan tuotekoodi 2

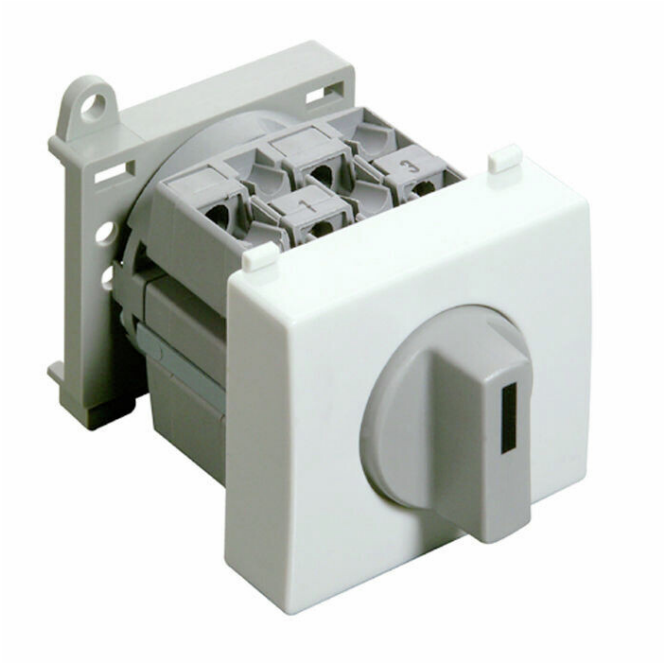

Toimittaja / Tuotemerkki
Hedtec Oy AbSontheimer

Tuoteryhmä
36 Tehokytkimet ja -katkaisijat

ETIM-luokka
EC000042

Tuotekuvaus
Tekniset arvot ...

(koko tuotekuvaus luettavissa edempänä)

Nokkakytkin vaihto - U3/8T/Z38/A-0-K - Sontheimer

Tekniset tiedot (ETIM)

EC000042 - Johdonsuojakatkaisija
Tuotteella ei ole ETIM-tietoja

Mittatiedot

Pituus (syvyys) mm	Leveys mm	Tilavuus l
Korkeus mm	Paino kg **0.11**	

Muut tiedot

STUL-TAKUU CE

Alkuperämaa **DE**	ETIM-luokka **EC000042**	Muutospäivä **18.04.2024**
Takuuaika (kk) (tuotetakuu) **0**	Käyttöyksikkö **PCE**	Julkaisupäivämäärä **19.03.1997**
Tullinimike **85365080**	Muunnoskerroin **1**	Sähkönimikkeistö **S2222, S2228, S2311, S2321, S2329, S2339**
UNSPSC-koodi **39121507**	Myyntiyksikkö **PCE**	DoP-tunniste
CE-merkintä **Kyllä**	M1-merkintä	FI-merkintä

Nokkakytkin vaihto - U3/8T/Z38/A-0-K - Sontheimer

Käännöstiedot

Yleisnimi, English
Change-over switch

Yleisnimi, Svenska
Kamställare

Tekninen nimi, English
U3/8T/Z38/A-0-K

Tekninen nimi, Svenska
U3/8T/Z38/A-0-K

Logistiikkatiedot

Pakk.koko1
1

Pakk.koko2

Pakk.koko3

Kuljetusvaarallinen aine

Pakk.koko4

Pakkauskoko 1:n mitat

Pituus (syvyys) mm
52

Leveys mm
45

Tilavuus l
0.218

Korkeus mm
93

Paino kg
0.11

Tekniset arvot
AC-21A = 25A
AC-23A (440 V) = 7,5 kW
AC-3 (440 V) = 5,5 kW
U = 690V
Maks. johtimen poikkipinta-ala = 4 mm2
Maks. kiristysmomentti = 1,2 Nm
Maksimi etusulake = 25A
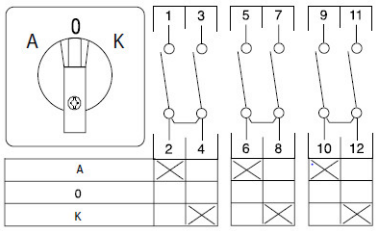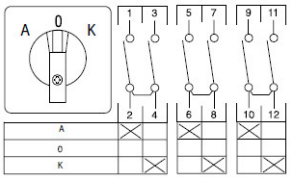
Nokkakytkin vaihto - U3/8T/Z38/A-0-K - Sontheimer